

Cartridge Körper

 • $p_{\max} = 350 \text{ bar}$
NG16
NG25
NG32

ISO 7368

AUSFÜHRUNG

Körper mit Senkung für 2-Wege Einbauventile der NG16, NG25 und NG32 nach ISO 7368 / DIN 24342 (siehe Datenblätter 1.12-210, 1.12-220, 1.12-230). Der Körper ist Zink-Nickel beschichtet.

TYPENSCHLÜSSEL

| | | | | | |
|--|---------|--------------------------|--------------------------|---|--------------------------|
| | | K | <input type="checkbox"/> | # | <input type="checkbox"/> |
| Cartridge Körper | | | | | |
| Nenngrösse | NG16 | <input type="checkbox"/> | 16 | | |
| | NG25 | <input type="checkbox"/> | 25 | | |
| | NG32 | <input type="checkbox"/> | 32 | | |
| Anschlussgewindegrösse für NG16 | G1/2" | <input type="checkbox"/> | 12 | | |
| | G3/4" | <input type="checkbox"/> | 34 | | |
| | G1" | <input type="checkbox"/> | 100 | | |
| für NG25 | G1 1/4" | <input type="checkbox"/> | 114 | | |
| | G1 1/2" | <input type="checkbox"/> | 112 | | |
| | G1 1/2" | <input type="checkbox"/> | 112 | | |
| Änderungs-Index (wird vom Werk eingesetzt) | | | | | |

ALLGEMEINE KENNGRÖSSEN

| | |
|-----------------|--------------------------------|
| Benennung | Cartridge Körper |
| Nenngrösse | NG16, NG25, NG32 nach ISO 7368 |
| Befestigungsart | 4 Befestigungsgewinde |
| Masse: NG16 | m = 2,6 kg |
| NG25 | m = 8,7 kg |
| NG32 | m = 11,4 kg |

ABMESSUNGEN

Detaillierte Senkungszeichnungen siehe Datenblätter:

 NG16 = 2.13-1021
 NG25 = 2.13-1022
 NG32 = 2.13-1023

HYDRAULISCHE KENNGRÖSSEN

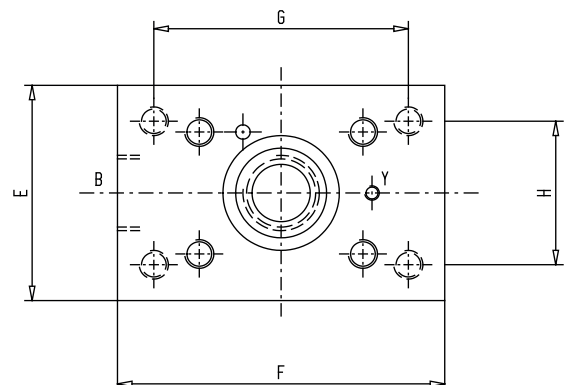
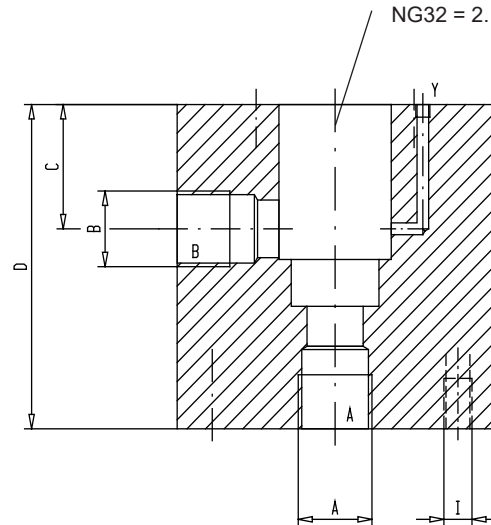
 Betriebsdruck $p_{\max} = 350 \text{ bar}$

| Abmessungen (Masse in mm) | | | |
|---------------------------|----------------|---------------------------|---------|
| | NG16 | NG25 | NG32 |
| Anschlussgewinde A und B | G1/2" G3/4" | G1" G1 1/4" G1 1/2" | G1 1/2" |
| C | 30 | 44 | 52 |
| D | 90 | 125 | 130 |
| E | 70 | 90 | 105 |
| F | 70 | 125 | 145 |
| G | 54 | 105 | 121 |
| H | 54 | 70 | 81 |
| I | M6 | M8 | M10 |